GRANADA
EIP
Escuela Internacional
de Protocolo

convenios y relaciones internacionales

La Escuela Internacional de Protocolo, en su permanente vocación internacional y dentro de su espítitu de servicio a su alumnado, ha establecido un convenido de colaboración con la Universidad Central de Lancashire (UCLAN) en el Reino Unido.

Dicho acuerdo ofrece un abanico de posibilidades a los alumnos y alumnas de la Escuela, tanto a nivel de Grado Universitario, como en Master, sin olvidar el acceso de los estudiantes de Grado Formativo en Secretariado o en Agencia de Viajes y Gestión de Eventos.

La Universidad Central de Lancanshire es una Universidad británica de gestión pública con sede en Preston, Lancashire, Inglaterra.

Fundada en 1828 es la octava mayor Universidad del Reino Unido en número de estudiantes,.

UCLAN matricula a estudiantes de más de 100 países y tiene convenios o acuerdos con más de 125 instituciones internacionales repartidas por todo el mundo. Cada año son más de 2000 alumnos extranjeros los que cursan sus estudios en el Campus de PRESTON.

La Universidad Central de Lancashire recibió en 2013, por parte de la QS, World University Ranking, el galardón cinco estrellas por su enfoque internacional de sus estudios.

uclan
University of Central Lancashire
welcome to preston
manchester
Bachelor International Bussiness and comunicación.Esp. Events
certificado Universidad de Cambridge Inglés (B1- B2)
máster especializados
técnico superior en asitencia a la dirección
técnico superior en agencia de viajes y gestión de eventos
diplomado en organización de eventos, relaciones institucionales y protocolo
grados formativos
estudios propios de eventos y protocolo
EIP
2º de Bachillerato

requisitos

diplomado inglés b2

máster técnico superior

Requisitos

Estar en posesión de la siguiente titulación en eventos:

- Título propio en Organización de Eventos, Relaciones Institucionales y Protocolo 3 años)

Estar en posesión de la siguiente titulación en Grado Formativos-Eventos:

- Técnico Superior en Asistencia a la Dirección + Título Propio en Organización de Eventos,Relaciones Institucionales y Protocolo.
- Técnico Superior en Agencia de Viajes y Gestión de Eventos + Título Propio en Organización de Eventos,Relaciones Institucionales y Protocolo.)

Estar en posesión del Nivel adecuado de Inglés.

Titulaciones a las que se tiene acceso:

(solo se cursa el último año)

Grados:

- BA (Hons) Internatonal BusinessC ommunication(Final Year Top-up)

Master:

- Fashion and Lifestyle Brand Studies
- Fashion Lifestyle Promotion
- Marketing and Public Relations
- International Festivals and Event Management
- International Festivals and Tourism Management
- International Heritage and Attraction Manahement
- International Heritage and Event Management
- International Hospitality and Event Management
- International Hospitality and Tourism Management
- International Tourism and Attraction Management
- International Tourism Management
- Internship and International Tourism, Hospitality and Event Management

nuestros itinerarios internacionales

mercado laboral

Periodo de prácticas remuneradas en Reino Unido

Último año del Bachelor (Hons) elegido

uclan
University of Central Lancashire

Nivel de inglés B2

título EIP en organización de eventos, relaciones intitucionales y protocolo

Universidad de Granada

técnico superior en asistencia a la dirección

JUNTA DE ANDALUCIA

técnico superior en agencia de viajes y gestión de eventos

JUNTA DE ANDALUCIA

La Universidad Central de Lancashire (UCLAN) cuenta con un Campus Universitario urbano en Preston, además de otros en Burnley y Westlakes en West Cumbria para programas científicos. Recientemente ha abierto un Campus en Chipre y tiene instalaciones en Shenzhen Virtual Parc en la Universidad de China donde realiza investigaciones de nanotecnología en fármacos, purificación de aguas y toxicidad.

La Escuela de Periodismo, lenguaje y Comunicación se trabaja en 30 idiomas y se encuentra representación de 22 nacionalidades.

UCLAN cuenta con las siguientes Academic School:

· The School of Art, Desing and Performance.
· Grenfell Baines School of Architecture, Construction and Environment.
· The School of Computin, Engineering and Physical Sciences.
· The Scool of Education and Social Science.
· The School of Forensic and Investigative Sciences.
· The School of Health.
· The School Journalism and Media.
· The School of Languages and International Studies.
· The Lancashire Law School.
· The School of Medicine and Dentistry.
· The School of Pharmacy and Biomedical Sciences.
· The School of Sport, Tourism and the Outdoors.
· The School of Psycology.
· The School of Social Work.

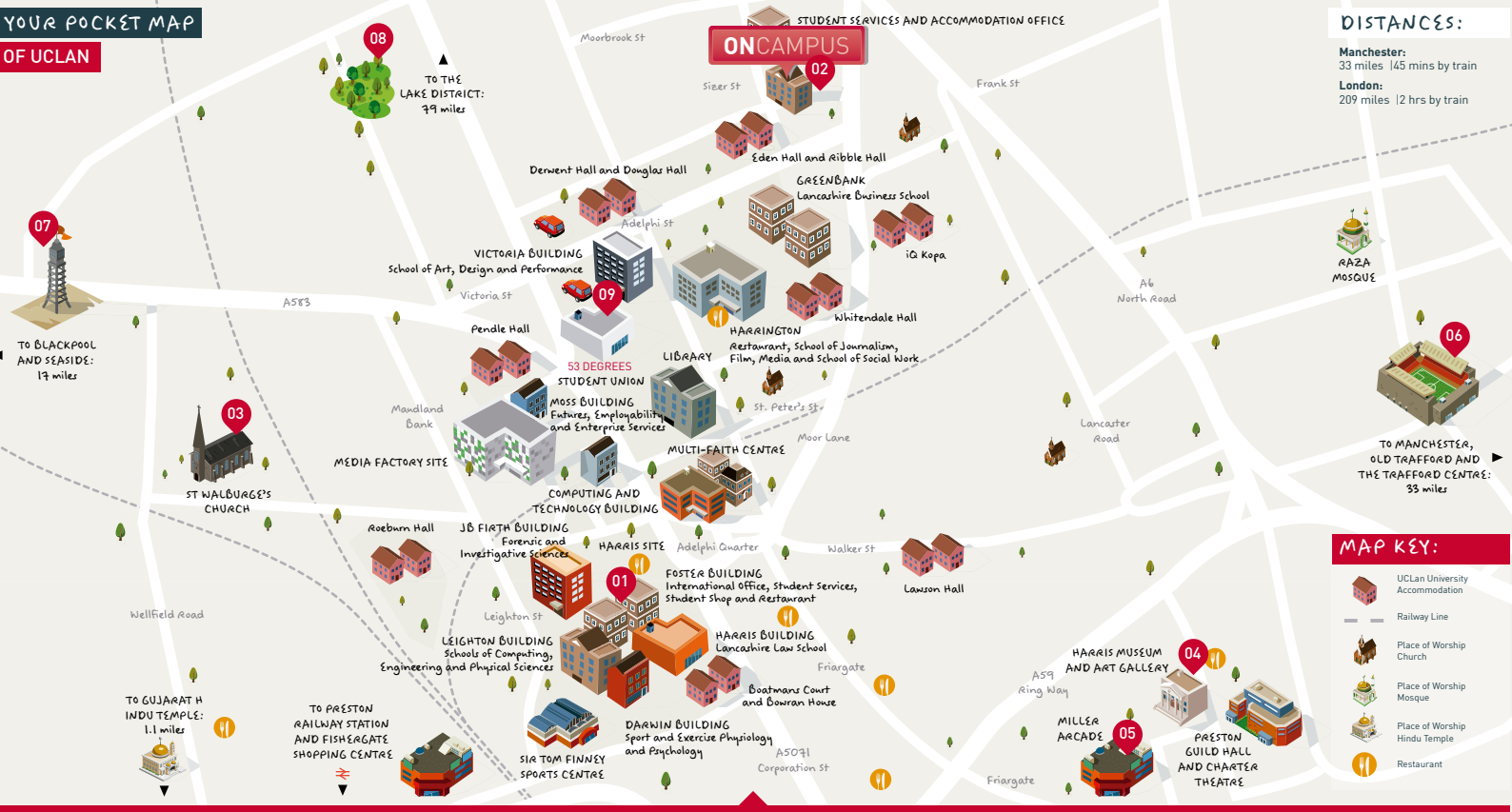

01 & 02. UCLAN CAMPUS AND ONCAMPUS UCLAN

03. ST WALBURGE'S CHURCH

Built in the mid 19th century by the Gothic revival architect Joseph Hansom and is famous as having the tallest spire of any parish church in England.

0.3 miles | 7 mins | 2 mins

04. HARRIS MUSEUM AND ART GALLERY

The Harris Museum, Art Gallery & Preston Free Public Library is a Grade I listed museum building that has the largest gallery space in Lancashire.

0.5 miles | 10 mins | 4 mins

05. MILLER ARCADE

This famous and fine-looking shopping arcade in the heart of Preston was the first indoor shopping centre in the town. The Miller arcade was designed around the Burlington arcade in London.

2 miles | 15 mins

06. MANCHESTER

The city is notable for its architecture, culture and music scene. Manchester's sports clubs include Premier League football teams, Manchester City and Manchester United.

33.9 miles | 1 hour

07. BLACKPOOL

This seaside town continues to attract millions of visitors every year. In addition to its sandy beaches, Blackpool's major attractions and landmarks include Blackpool Tower, Blackpool and the Pleasure Beach.

17.4 miles | 38 mins

08. THE LAKE DISTRICT

A popular holiday destination, it is famous not only for its lakes, forests, and mountains (or fells), but also for its associations with the early nineteenth-century poetry and writings of William Wordsworth and the other Lake Poets.

79 miles | 30 mins

09. 53 DEGREES STUDENT UNION

The £6.5 million building in the heart of the campus boasts two separate venues. The perfect opportunity to catch up on up coming bands and artists.

0.1 miles | 3 mins | 2 mins

La universidad Central de Lancashire (UCLAN) se encuentra radicada en la ciudad de Preston , capital del condado de Lancashire. Su población es de 140.000 habitantes según el censo de 2014.

Desde España se llega a través de vuelos desde el Aeropuerto de Málaga, vía Aeropuerto Internacional de Manchester (3 horas y 10 minutos) y tren hasta Preston (47 minutos).

Preston es un importante centro industrial aeroespacial británico, con presencia de la compañía multinacional Westinghouse, Alstom, Matalan, además del operador James Hall & Co, proveedor de Spar. Otras empresas como Goss Graphic Systems Limited, The Carphone Warehouse tienen sede en Preston.

Se encuentra conectada por la eficiente red de ferrocarril británica con Liverpool, Manchester, Salford, Leeds, York, Bradford, Londres, Carlisle, Birmingham, Lancaster, Aberdeen, Glasgow y Edimburgo.

El río Ribble, sobre el que el puerto fluvial de Riversway comunica Preston con el Mar de Irlanda. La cercanía con el mar le hace disfrutar a Preston de un clima marítimo templado con unas temperatiras que oscilan en invierno de entre los 14 y los 1,5 grados en enero, mientras que en verano rondan los 20 grados de máxima y los 13 de mínima en agosto.

financia tus estudios y paga cuando trabajes

UCLAN ofrece a los estudiantes británicos y de la Unión Europea un sistema de financiación de los estudios realizados que solo devolverá cuando comience a trabajar y dependiendo de los ingresos obtenidos.

english language summer school

uclan
University of Central Lancashire

Julio y Agosto
Niveles: B1, B2 y C1

Accredited by the BRITISH COUNCIL

Themed Weeks: A powerful way to improve your English

- Our courses are designed to improve students' speaking; listening; vocabulary; grammar; reading and writing through weekly themes and topics.
- Trips and activities are an integral part of each week's learning experience.
- Teachers go on the trips and lead activities to support both learning English and learning about British culture.
- Tasks or projects are linked to each trip and activity. Students prepare for each trip and activity beforehand with the teacher and do follow-up work from each trip and activity back in the classroom.
- Students make new international friends and have memorable experiences.

Learning English in the Classroom: 17 hours
Active English Trip with your teacher and classmates: 1 day during the week
Certificate of Completion
Maximum class size: 20 students
Students must be aged 18 or over on day 1 of the course